

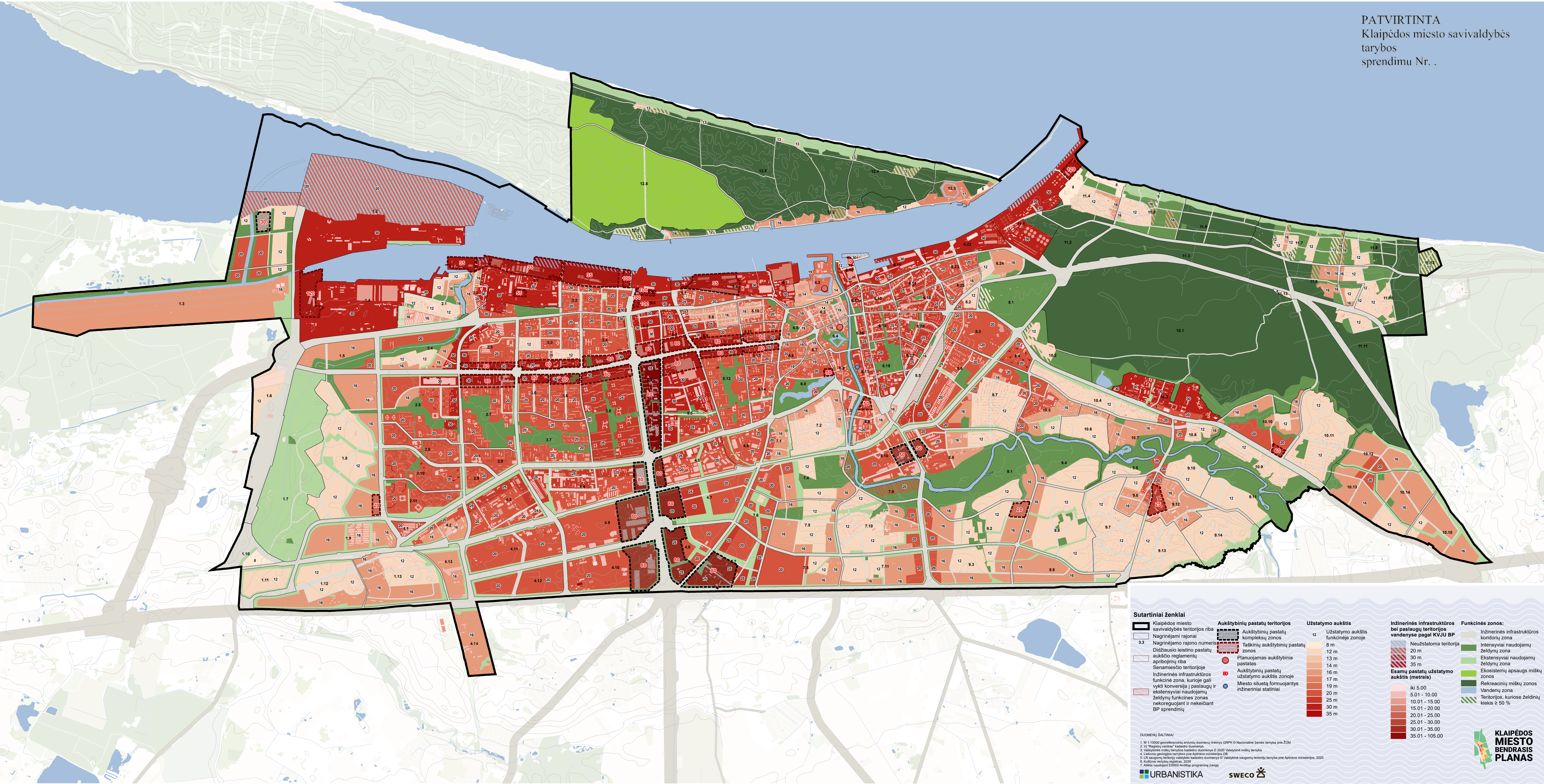

PATVIRTINTA
Klaipėdos miesto savivaldybės
tarybos
sprendimu Nr. .



Sutartiniai ženklai

- Klaipėdos miesto savivaldybės teritorijos riba
- Nagrinėjami rajonai
- Nagrinėjamo rajono numeris
- Didžiausio leistino pastatų aukščio reglamentų apribojimų riba
- Seniausios teritorijos
- Inžinerinės infrastruktūros funkcinė zona, kurioje gali vykti konversija į paslaugų ir ekstensyviai naudojamų želdynų funkcines zonas nekoreguojant ir nekeičiant BP sprendinių

- Aukštybinių pastatų teritorijos
- Aukštybinių pastatų kompleksų zonos
- Taškinių aukštybinių pastatų zonos
- Planuojamas aukštybinis pastatas
- Aukštybinių pastatų užstatymo aukštis zonoje
- Miesto silueta formuojančios inžineriniai statiniai

- Užstatymo aukštis
- Užstatymo aukštis funkcinėje zonoje

- Inžinerinės infrastruktūros bei paslaugų teritorijos vandenys pagal KVJU BP
- Neužstatoma teritorija
- 20 m
- 30 m
- 35 m
- Esamų pastatų užstatymo aukštis (metrais)
- iki 5,00
- 5,01 - 10,00
- 10,01 - 15,00
- 15,01 - 20,00
- 20,01 - 25,00
- 25,01 - 30,00
- 30,01 - 35,00
- 35,01 - 105,00

- Funkcinės zonos:
- Inžinerinės infrastruktūros kordorių zona
- Intensyviai naudojamų želdynų zona
- Ekstensyviai naudojamų želdynų zona
- Ekosistemų apsaugos miškų zonos
- Rekreacinių miškų zonos
- Vandens zona
- Teritorijos, kuriose želdinių kiekis $\geq 50\%$

DUOMENŲ ŠALTINIAI:
1. M 1:100000 geografinių atvaizdų duomenų rinkinys GRPK © Nacionalinė žemės tarnyba prie ŽŪM
2. VI "Registrai centras" kadaistro duomenys
3. Valstybinės miškų tarnybos kadaistro duomenys © 2020 Valstybinė miškų tarnyba
4. Lietuvos geografinės teritorijos prie Adriaus ministerijos DŽ
5. LR Saugomų teritorijų valdymo kadaistro duomenys © Valstybinė saugomų teritorijų tarnyba prie Aplinkos ministerijos, 2020
6. Kultūros vertybių registras, 2020
7. Atlikti naudoti ESRO Archip programinę įrangą

URBANISTIKA

SWECO

KLAIPĖDOS
MIESTO
BENDRASIS
PLANAS